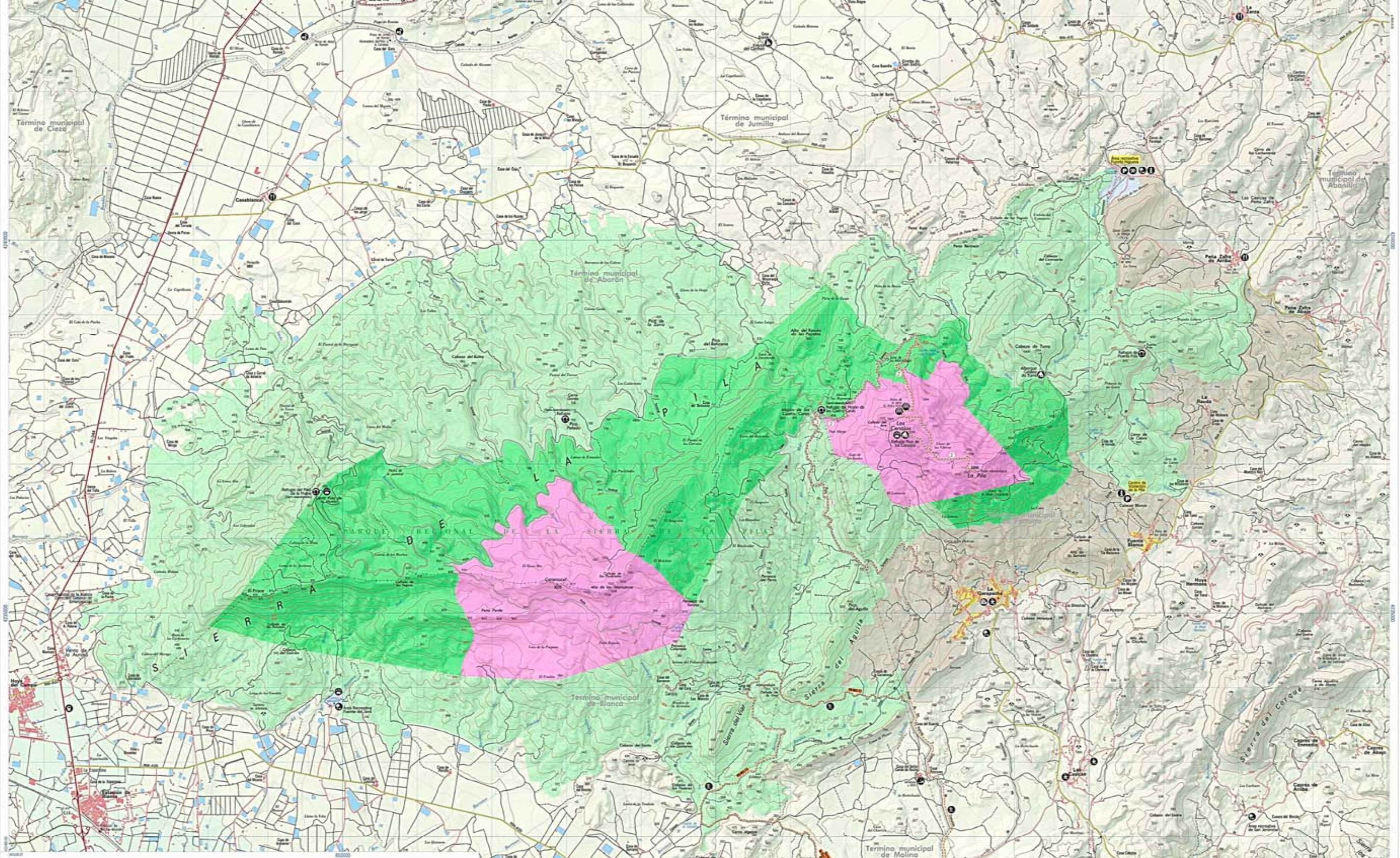

El Parque Regional de la Sierra de la Pila

Centro de visitantes de la Pila. Fuente Blanca.

Acampada

Aula de la Naturaleza "Alto del Rellano"

Centro de Información Ecoturístico "El Rellano"

Parque Ecológico "Vicente Blanes"

Itinerarios Ecoturísticos:

Senda de La Cueva

Senda del Aguila

Itinerarios Geológicos

Itinerario 2. Mojón de los Cuatro Cerros-Alto de la Pila

Itinerario 3. La Garapacha-Mojón de los Cuatro Caras

Turismo sostenible y turista responsable

El senderismo en la Sierra de la Pila

La bicicleta de montaña en la Sierra de la Pila

Lugares de Interés Geológico

Información. Datos de Interés

TELÉFONO ÚNICO DE EMERGENCIAS **112**

Información del Parque
www.murcianatural.com/sierradelapila

Centro de Visitantes de la Pila. Fuente Blanca
Abierto de martes a domingo, de 10 a 14 horas y de 16 a 18 horas

Consejería de Desarrollo Sostenible y Ordenación del Territorio
Dirección General de Patrimonio Natural y Biodiversidad
Tlf 968 228 937 Fax 968 228 938
Web: www.carm.es/medioambiente
Email: senderos.naturales@listas.carm.es

Información turística general Región de Murcia
Murcia Turística
Web: www.murciaturistica.es
Federación de Montañismo de la Región de Murcia
Web: www.fmrm.net Tlf. 968 340 270

Información cartográfica Región de Murcia
Dirección General de Ordenación del Territorio
IDERM: Infraestructura de Datos Espaciales de Referencia de la Región de Murcia
Visor cartográfico: www.cartomur.com

Señalización /Signalisation /Signposting /Beschilderung

Escala 1 : 20.000

PARQUE REGIONAL SIERRA DE LA PILA
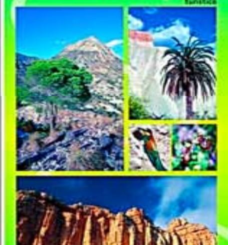
ESCALA 1:20.000